

# 5-6-2-106-10 Ivanić Grad

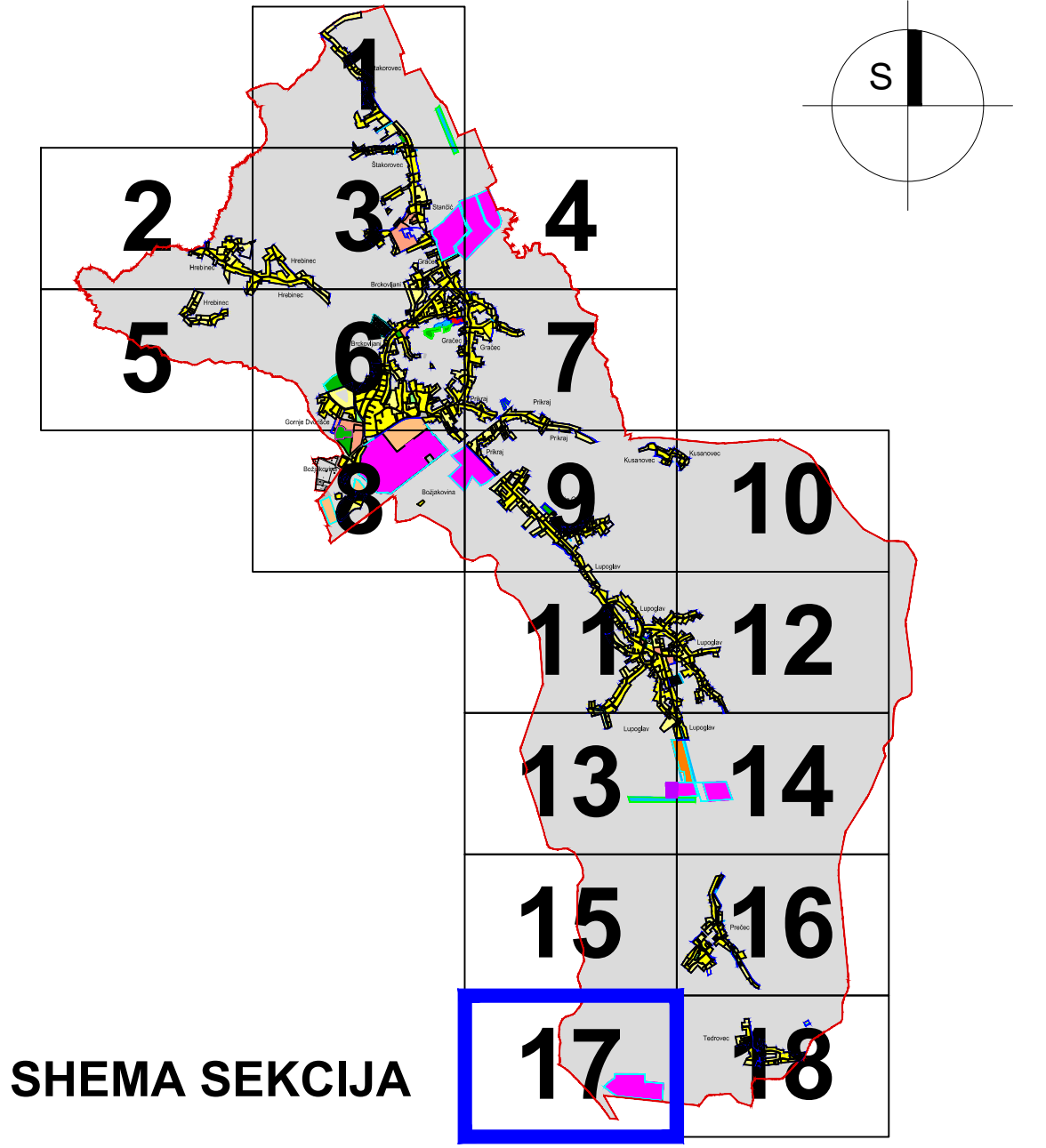

## OPĆINA BRCKOVLJANI PROSTORNI PLAN UREĐENJA OPĆINE BRCKOVLJANI 4.17 GRAĐEVINSKA PODRUČJA

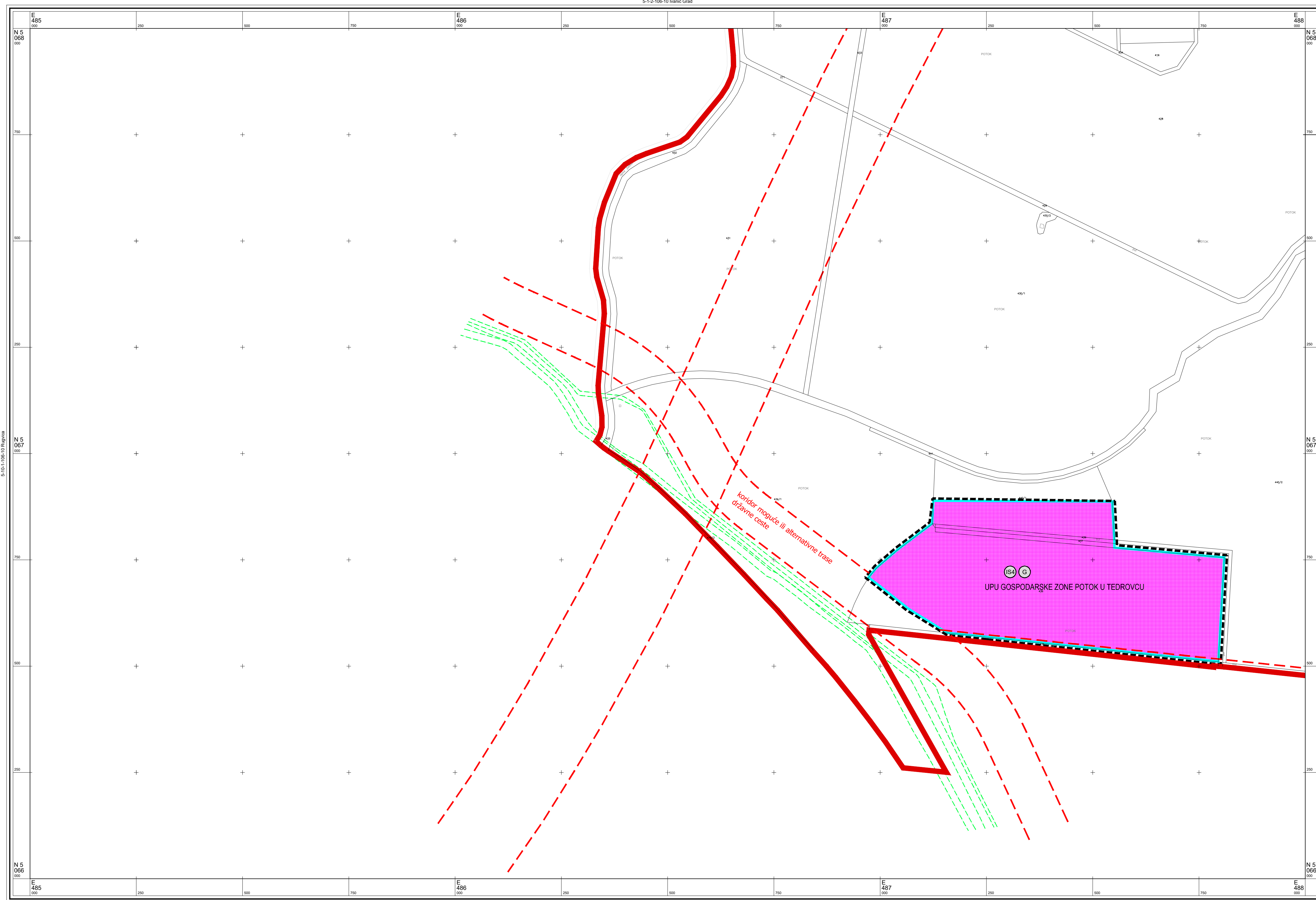

SHEMA SEKCIJA

Županija: <b>ZAGREBAČKA ŽUPANIJA</b>	
Jednica lokalne samouprave: <b>OPĆINA BRCKOVLJANI</b>	
Naziv Plana: <b>PROSTORNI PLAN UREĐENJA OPĆINE BRCKOVLJANI ELABORAT PROČIŠĆENOG TEKSTA ODREDBI ZA PROVOĐENJE I GRAFIČKOG DIJELA PLANA</b> (Službeni glasnik Općine Brckovljani, brj. 12/05, 13/09 - ispravak, 2/09, 6/09 - ispravak, 1/13, 5/14, 2/15 - pročišćeni tekst, 4/15 - ispravak, 7/15, 8/15 - pročišćeni tekst, 9/16, 9/16 - pročišćeni tekst, 9/18, 11/18 - pročišćeni tekst, 7/23, 8/23 - pročišćeni tekst)	
Naziv kartografskog prikaza: <b>GRAĐEVINSKA PODRUČJA</b>	
Broj kartografskog prikaza: <b>4.17.</b>	Mjerilo kartografskog prikaza: <b>1 : 5.000</b>
Objava Odluke Općinskog vijeća o Izradi Plana:	Objava Odluke Općinskog vijeća o donošenju Plana:
Datum objave javne rasprave:	Javni uvid održan:
Pečat tijela odgovornog za provođenje javne rasprave:	Odgovorna osoba za provođenje javne rasprave:
M.P.	potpis
Mišljenje na Konacni prijedlog prostornog plana prema članku 107. Zakona o prostornom uređenju ("Narodne novine", br. 153/13, 65/17, 114/18, 39/19, 98/19 i 67/23):	
Izradivač elabiorata: <b>Zavod za prostorno uređenje Zagrebačke županije</b> Ulica grada Vukovara 72, 10000 Zagreb	

© Državna geodetska uprava Republike Hrvatske

Mjerilo 1 : 5000



5-6-2-106-10 Ivanić Grad

Hrvatski terestrički referentni sustav 1995,55 poprečne Mercatorove projekcije (HTRS96/TM)

### TUMAČ PLANSKOG ZNAKOVLJA

**IZGRADENO / NEIZGRADENO UREĐENO**

- GRANICA OPĆINE
- GRANICA KATASTARSKE OPĆINE
- PROSTORI / POVRŠINE ZA RAZVOJ I UREĐENJE NASELJA
- GRANICA GRAĐEVINSKOG PODRUČJA NASELJA
- IZGRADENO / NEIZGRADENO UREĐENO
- MJEŠOVITA NAMJENA PRETEŽITO STAMBENA
- JAVNA I DRUŠTVENA NAMJENA
  - D2 - socijalna, D4 - školska, D7 - vjerska, D8 - vatrogasni dom

**IZGRADENO / NEIZGRADENO NEUREĐENO**

- UGOSTITELJSKO TURISTIČKA NAMJENA - TURISTIČKI PUNKT
- ŠPORTSKO REKREACIJSKA NAMJENA R6 - igralište (košarka, odbojka, nogmet i sl.)
- POVRŠINE INFRASTRUKTURNIH SUSTAVA IS2 - benzinska postaja
- ZAŠTITNE ZELENE POVRŠINE
- REGULACIJSKA LINIJA PROMETNICE

**PROSTORI / POVRŠINE ZA RAZVOJ I UREĐENJE IZVAN NASELJA**

- GRANICA IZDVOJENOG GRAĐEVINSKOG PODRUČJA IZVAN NASELJA
- IZGRADENO / NEIZGRADENO UREĐENO
  - GOSPODARSKA NAMJENA - PROIZVODNA G - gospodarska, I1 - pretežito industrijska
  - GOSPODARSKA NAMJENA - POSLOVNA K1 - pretežito uslužna, K3 - komunalno servisna (autobusni kolodvor)
  - UGOSTITELJSKO - TURISTIČKA NAMJENA T1 - hotel
  - ŠPORTSKO REKREACIJSKA NAMJENA R6 - nogomet / rukomet
  - ZONA REKREACIJE U PRIRODI - R5
  - GROBLJE
- KORIDORI I POVRŠINE INFRASTRUKTURNIH SUSTAVA POSTOJEĆE, PLANIRANO
  - KORIDOR PROMETNICE
  - KORIDOR ŽELJEZNIČKE PRUGE
  - KORIDOR DALEKOVODA
  - TRASA POSTOJEĆEG CJEVOVODA (naftovod, produktovod, mag plinovod)
  - KRIŽANJE ŽELJEZNIČKE PRUGE SA CESTOM U DVIJE RAZINE
  - VODOSPREMA, CRPNA STANICA
  - KANAL/POTOK

**AERODROM**

**PROSTORNA MEDA I ZONE KONZERVATORSKE ZAŠTITE**

- ZONA ZAŠTITE "A" Područja izbora obnove i opreblje vrijedne povijesne strukture. Raznim zaštitnim, potpuna konzervatorska zaštita i očuvanje povijesne građevine i elemenata i karakterna starog vrta - perivoja
- ZONA ZAŠTITE "B" Područja različitog stupnja očuvanosti povijesne strukture. Raznim zaštitnim, konzervatorska zaštita vrijednih elemenata povijesne strukture. Kao i (povijesne planske matrice)
- ZONA ZAŠTITE "C" Područja očuvanog karaktera i pojedinih elemenata povijesne strukture. Raznim zaštitnim, konzervatorska zaštita i očuvanje energnog karaktera ambijenta i pojedinih prejera povijesne izgrađne
- GRADITELJSKI SKLOP
- CIVILNA GRAĐEVINA
- SAKRALNA GRAĐEVINA
- ETNOLOŠKA GRAĐEVINA
- ARHEOLOŠKI LOKALITET
- SPOMEN OBJEKT
- MEMORIJALNO I POVJESNO PODRUČJE

**OZNAKA LOKACIJE KULTURNE BAŠTINE**

- ZAŠTICENA PREVENTIVNO ZAŠTICENA EVIDENTIRANA

**ZAŠTICENA PRIRODNA VRIJEDNOST**

- SPOMENIK PARKOVNE ARHITEKTURE ZAŠTICEN PREMA ZAKONU O ZAŠTITI PRIRODE (PARK U BOŽIAKOVINI)

**PRIRODNA VRIJEDNOST**

- PARK, PERVOJ, VRT
- VINOGRAD
- RIBNJAK
- OBUHVAJ OBVEZNE IZRADE PROSTORNOG PLANA (UPU, DJU)

Pečat izradivača elabiorata:	Ravnateljica Zavoda za prostorno uređenje: <b>Željka Kučinić, dipl.ing.arh.</b>
M.P.	potpis
Pečat voditelja izrade elabiorata:	Voditelj izrade elabiorata: <b>Vitimir Štokić, dipl.ing.arh.</b>
M.P.	potpis
Službeni tim u Izradi Plana:	
Pečat Općinskog vijeća:	Predsjednik Odbora za Statut i Poslovanje: <b>Tihomir Đuras</b>
M.P.	potpis
Istovjetnost ovog Plana s izvornikom ovjerava:	Istovjetnost ovog Plana s izvornikom ovjerava:
(Pečat nadležnog tijela)	potpis